

Install dan Uninstall Program di Mandrake



Romi Satria Wahono

PENDIRI DAN KOORDINATOR ILMUKOMPUTER.COM

M. Choirul Amri

DBA PT NOBI PUTRA ANGKASA, JAKARTA

Tulisan ini dikhususkan bagi Anda yang baru melakukan migrasi dari Windows ke Linux, dan masih kelimpungan mencari cara supaya bisa *install* dan *uninstall* program di Linux senyaman di Windows.

Sebenarnya semua fitur seperti itu sudah tersedia juga di Linux dengan sistem bernama RPM. Mandrake Linux juga mengadopsi RPM berupa *tool* bernama RpmDrake.

Install program

Tahapan di bawah dapat digunakan untuk program apa pun, selama masih dalam paket program RPM yang ditandai dengan *file* berekstensi RPM. Tapi, sebagai contoh kita akan melakukan instalasi program Yahoo Messenger.

1. *Download* program yang diinginkan. Pilih yang berekstensi RPM.
2. Klik menu Home, tempatkan *mouse* di atas program yang di-*download*, klik kanan, pilih menu Software Installer.
3. Akan muncul jendela yang meminta *password root*. Isi dan klik OK. Kemudian akan muncul jendela konfirmasi bahwa instalasi sedang berlangsung. Dengan berakhirnya proses ini, berakhirilah tahapan instalasi.
4. Jalankan program telah di-*install* dengan baris perintah di Konsole:

Teknik instalasi lain adalah menggunakan Konsole.

```
% su
Password: *****
% rpm -i rh9.ymessenger-1.0.4-1.i386.rpm
```

Teknik *uninstall* program

1. Jalankan Mandrake Control Center (MCC), dengan mengklik Start > Configuration > Mandrake Control Center ataupun langsung tulis drakconf di Konsole seperti pada gambar. Isi *password* sebagai *root*.

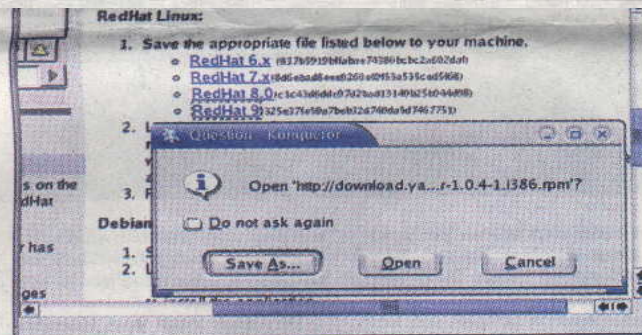

2. Klik Software Management. Akan tampak di menu di sebelah kanan seperti gambar di bawah. Pilih menu yang bertuliskan "Mandrake Update helps you removes software packages".

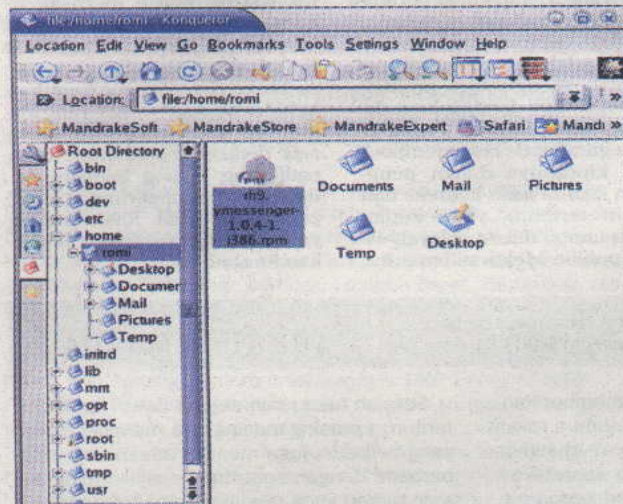

3. Akan muncul jendela baru Software Packages Removal. Klik All Packages, alphabetical, dan pilih program yang ingin Anda *uninstall*. Setelah itu klik Remove.

Teknik *uninstall* lain yang juga cukup mudah adalah dengan langsung menggunakan baris perintah di Konsole.

```
% su
Password: *****
% rpm -e ymessenger
```

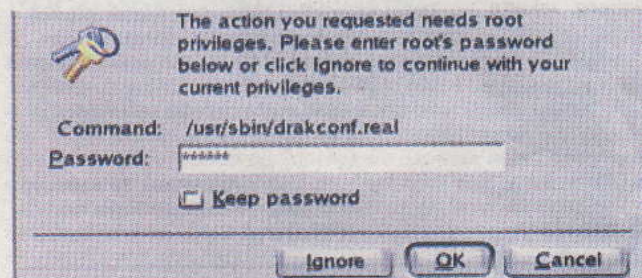

Rubrik ini merupakan kerja sama KPLI Jakarta (jakarta.linux.or.id) dengan Koran Tempo (www.korantempo.com). Terbit setiap hari, kecuali Kamis dan Sabtu, rubrik ini dimaksudkan untuk memandu migrasi sistem operasi komputer dari Windows ke Linux. Untuk keterangan lebih lanjut, hubungi kami di info@jakarta.linux.or.id

Layangkan informasi Ilmu Pengetahuan dan Teknologi ke:
iptek@mail.tempo.co.id

